



ぽぽらーとHP

## 市民活動のサポート

町内会やサークル等の市民活動を支援します

- ◆印刷機（用紙持ち込み）◆コピー【カラー・白黒】
- ◆長尺印刷◆ラミネート◆パソコン
- ◆備品貸出（プロジェクター&スクリーン・ワイヤレスアンプ、マイク）

1時間程度の打ち合わせ、ちょっとした休憩に気軽にお立ち寄りください。

**NEW** ミーティングコーナー（4人掛け）



休憩コーナー（1人掛け）

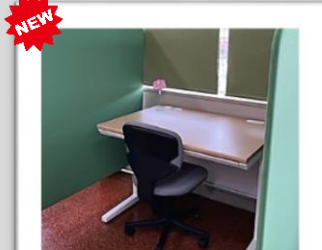

1人用ワークスペース

## 図書館の新しいサービス

石狩市民図書館と連携し、新しいサービスが始まりました

**NEW** 市民図書館利用者カードの発行

**NEW** インターネットサービス用の仮パスワード発行  
発行は図書館が行うため受取までお時間をいただきます

**NEW** OPAC（オーパック）が5月中に導入予定  
予約の申込／予約の状況確認／予約のキャンセル  
貸出の状況確認／延長申込（貸出期間内であり次に予約者がいないときに限ります）／パスワードの変更

**NEW** OPACの利用方法や、お手持ちのスマホでの利用方法をサポートします！

- ◆ 予約本の受け取り、返却
- ◆ 専用用紙による本の予約、リクエスト
- ◆ 返却ポストによる本の返却

### 予告1



スマホ初心者講座

まちづくりラウンドテーブル



## スマホを楽しもう！

スマートフォンの使い方がよくわからない方のための講座です。アプリを使いこなすコツをご紹介します！

日時 **5月19日 木曜日**

**13:30 ~ (1時間)**

場所 **花川北コミュニティセンター**

定員 **6名 (要申込み TEL77-7070)**

持ち物 **スマートフォン**

参加費 **100円 (資料代)**

※通話や通信をした場合は、別途通話料  
通信料がかかる場合があります

## 開館時間と休館日が変更になりました

### ぽぽらーと 開館時間

開館時間 **10:00 ~ 17:00**

休館日 **日曜・祝日・第2第4月曜日**  
(北コミ休館日)

| 2022             | 日  | 月  | 火  | 水  | 木  | 金  | 土  |
|------------------|----|----|----|----|----|----|----|
| 4<br>April       | 27 | 28 | 29 | 30 | 31 | 1  | 2  |
|                  | 3  | 4  | 5  | 6  | 7  | 8  | 9  |
|                  | 10 | 11 | 12 | 13 | 14 | 15 | 16 |
|                  | 17 | 18 | 19 | 20 | 21 | 22 | 23 |
|                  | 24 | 25 | 26 | 27 | 28 | 29 | 30 |
| 2022<br>5<br>May | 日  | 月  | 火  | 水  | 木  | 金  | 土  |
|                  | 1  | 2  | 3  | 4  | 5  | 6  | 7  |
|                  | 8  | 9  | 10 | 11 | 12 | 13 | 14 |
|                  | 15 | 16 | 17 | 18 | 19 | 20 | 21 |
|                  | 22 | 23 | 24 | 25 | 26 | 27 | 28 |
|                  | 29 | 30 | 31 | 1  | 2  | 3  | 4  |